

湖南海利化工股份有限公司

2020-2021 年社会责任报告



关于本报告

本报 阐 2020-2021 , , , .

本报 布 报 , 报
2020 1 1 2021 6 30 , 部 超 .

。 便 表 , 本报 “ ”、
“ ” “ ” 表 。

报 报 , .

本报 , 报 .

报 倡 《 报 (GRI 版) 》 标
《ISO26000 》 报
编 (CASS-CSR4.0)

本 保 , 本报 不 ,
, 并 , 别 .

本报 版 布, 报 版,
www.hnhlc.com/.

: ,
: 长 251
: zuohg@hai-li.com

1
3
8
8
10
11
14
15
16
18
18
20
21
23
23
24
25
25
27
28
29
32
32
35
37
38
42
43
43
43
44
49
50
50
50
50
52

事

2020 年，公司深入贯彻“安全第一、预防为主、综合治理”的方针，全面落实安全生产责任制，强化隐患排查治理，深入开展安全专项整治行动，不断提升本质安全水平。全年共发生生产安全事故 169 起，死亡 85 人，重伤 242 人，轻伤 24 人。财产损失 4000 万元，直接经济损失 13 万元。公司高度重视安全生产工作，成立了安全生产委员会，由公司主要负责人担任主任，各部门负责人担任成员。委员会定期召开安全生产会议，研究解决安全生产中的重大问题。同时，公司还成立了安全环保部，负责统筹协调公司的安全生产工作。安全环保部下设安全科、环保科、职业健康科，分别负责安全生产、环境保护和职业健康管理工作。此外，公司还成立了安全环保督查队，负责对公司各生产单位的安全环保工作进行日常督查。通过建立健全安全生产责任制，强化隐患排查治理，深入开展安全专项整治行动，不断提升本质安全水平，公司安全生产工作取得了显著成效。全年共发生生产安全事故 169 起，死亡 85 人，重伤 242 人，轻伤 24 人。财产损失 4000 万元，直接经济损失 13 万元。公司高度重视安全生产工作，成立了安全生产委员会，由公司主要负责人担任主任，各部门负责人担任成员。委员会定期召开安全生产会议，研究解决安全生产中的重大问题。同时，公司还成立了安全环保部，负责统筹协调公司的安全生产工作。安全环保部下设安全科、环保科、职业健康科，分别负责安全生产、环境保护和职业健康管理工作。此外，公司还成立了安全环保督查队，负责对公司各生产单位的安全环保工作进行日常督查。通过建立健全安全生产责任制，强化隐患排查治理，深入开展安全专项整治行动，不断提升本质安全水平，公司安全生产工作取得了显著成效。

， 。 ，

、 察，

产 。 长 。

部 场 ， 不 产

， ， 安

， ， 产 ， 产 、

。

彻 策部 ， 产

。

， 、 、 ，

“ 筐”， “ ”。 280

48 产

产 场， 120 ，

11.65 。 **尽全力保产业链供应链稳定。**

阿 巴巴 采 ， 保 产 材

采 ， 本 。

氨 产 ， 拜 、 、

、 ， 保

， 、 、 百 、

产 、 场 保 。

“ ”

“ ” ， ，

、 厂 、 ， ， 场 ， ， 比 。

标 ， 保 。

。 《 产 案》 ， 产 、 产 步 。 部 部 部 《 办 》 《 办 》， 按 ， 差 ， 部 部 ， 、 、 200 ， 10%。 《 长 办 （ ） 》 ， 40 ， 。

。 场“ ” ， 按 部 《 》 《 策 》 《 》 ， “ ” 策 测 ， “ ” 。 按 ， 1594 355 。

“ ” ，

《 》 ，

“ ” “ 、 又 ”

， 备 ， 部“ ”

部 “

部”。“1+1”

15 ， 白班 3 。

40 “ ”、37 “ ”“ ”，

“ ”。

“ ” “

” 案 。 测 “ ”

“ ” 案 。

办 ， 编 《

》。

班 。 拔 、

， 帮 ， 把

。 帮 。

帮 帮

， 帮 补 25 ，

补 14 ， 部 ，

， 帮 “ ”。

不 ， 不避 。 步， 不

,

,

备,

,

。



湖南海利

1994 年，
 ， 1996
 ， “ ”
 。 册 长 251 。
 、 产、
 安 ， 产
 。 ， 、
 产 ，
 、 5 ，
 “ ” “
 ” “ ” “ 保 ”
 ， 被 “ 安 产
 ” 。

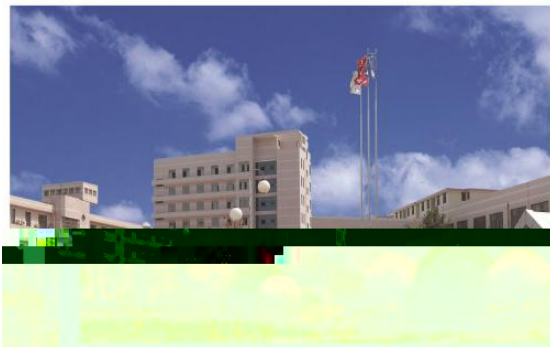

产 ， 氨
 、 产 产
 ， 产 场 ，

百，产畅 80。2020 22.24，比 2015 长 106.5%； 3.49，比 2015 长 1158%， “ ” 标。

			100
			77.42
			51
			100
			98
			100
			100
			100

公司组织架构图

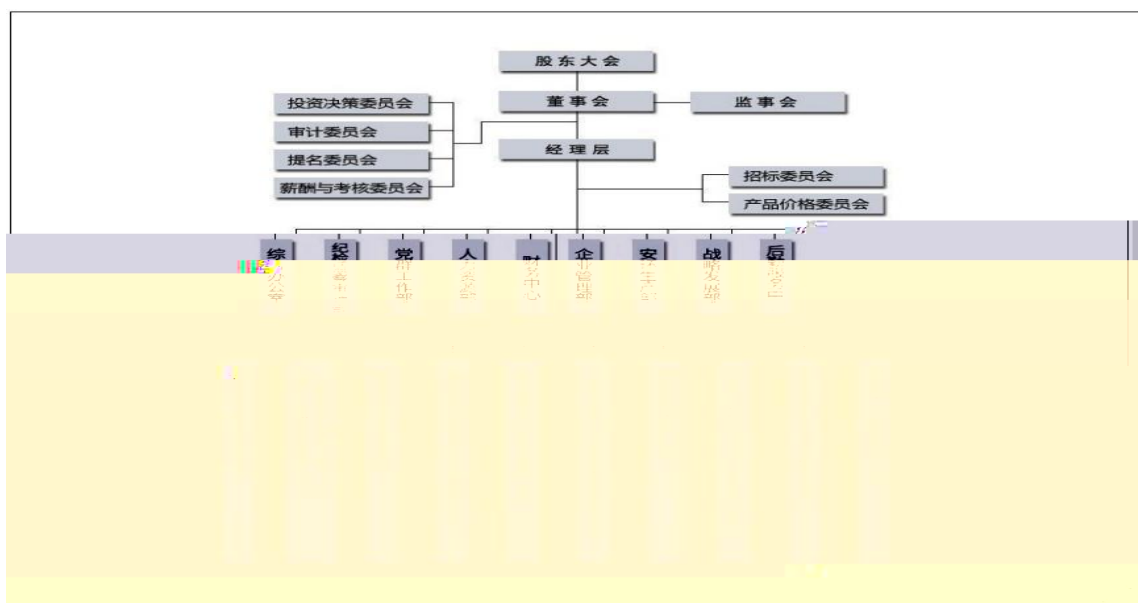

公司产品



:

让粮食更安全，让生活更美好

:

绿色平安幸福新海利

:

诚信、奋斗、担当、奉献

:

团结、务实、求实、创新

:

海纳百川，利在千秋

()

， ， ，
变 。 部 ，
， ， 保
边 。 部 ， 变
、 、 长 ，
， 、 、
， ，
。
、 保 、 场
， “ 、
” 。 ，
产、 、 、
超 场 ，
； ，
不 闭， ，
场 场 、 。

()

1.

保 产 。

4. 标

标 (包 、 、
、 财 、 、 、 、
8) 、 、
、 部 、 、
、 本 备、 、
。

()

1. 搬

产 (场、
、) 搬 ， 产 ， 安
、 本 ， 策 补偿 不 按 ， ，
。

2. 产

氨 产 ，
、 草 产 不 ， 产
。

3. 安

安 ， 本 安
； 安 产 材 产
。 保 产 、 、
、 别 、 、 、 VOC

4.

百 变 ，

，不 不 ，

变 ， 边 、 保 、 霸

，

产 壁 ， 产

。

并 ，

表 ， ， 把 、 避 ，

， 产 ，

保、 产 产 ，

。

2020 财 ()

补

			/
	278,640.00		
	407,564.94		
	50,000.00		
	137,500.00		
	371,100.00		
	4,699,636.04		
	5,944,440.98		

补

			/
	5,680,800.00	184,300.00	
	3,019,200.00	10,000.00	
	1,790,655.00		
	1,300,000.00	300,000.00	
() [2020]14	1,000,000.00		
	600,000.00	232,900.00	
	575,800.00	395,700.00	
	514,600.00	4,000.00	
		769,401.70	
		1,151,820.00	
		1,020,000.00	
	400,000.00		
	200,000.00	200,000.00	
	200,000.00		
	3,708,722.67	4,150,369.67	/
	18,989,777.67	8,418,491.37	

1				
2		1993		
3		1996		14
4		1998		
5		1999		
6		1999		
7		2004		
8		2006		

9		2007		14
10		2009		
11		2009		
12		2011		
13		2012		
14		2012		
15		2012		
16		2012		
17		2013		
18		2013		
19				
20				
21				
22				
23				
24				
25		2018		
26		2017		







第二章 可持续发展

按《 》、《 》、
《 》
， 部
，
、
层 按
， 不 安 ， 保 产
保 ， 保 查 安 ， 并
、

。

1.

9 , 3 ,

常 , 《

》 。

2020 ,

按 《 》 《 》 《 》

策, 、 、

; 查 、 ,

并 , ;

报 ,

策 。

2.

5 , 2 。

2020 年，公司日常经营中，严格遵守《中华人民共和国会计法》、《企业会计准则》、《企业财务通则》等法律法规，严格执行《企业会计准则》、《企业财务通则》等，保证财务信息的真实、准确、完整。报告期内，公司未发生任何违法违规行为。

2020 年，公司严格按照《中华人民共和国证券法》、《上市公司信息披露管理办法》等法律法规的要求，及时、准确、完整地披露公司财务信息。报告期内，公司不存在任何虚假记载、误导性陈述或重大遗漏。公司始终秉持“诚实守信、稳健经营”的经营理念，严格遵守《上市公司治理准则》、《上市公司章程指引》等规定，不断完善公司治理结构，提高公司治理水平。报告期内，公司不存在任何违法违规行为。

1. 报告期内，公司严格按照《中华人民共和国证券法》、《上市公司信息披露管理办法》等法律法规的要求，及时、准确、完整地披露公司财务信息。报告期内，公司不存在任何虚假记载、误导性陈述或重大遗漏。公司始终秉持“诚实守信、稳健经营”的经营理念，严格遵守《上市公司治理准则》、《上市公司章程指引》等规定，不断完善公司治理结构，提高公司治理水平。报告期内，公司不存在任何违法违规行为。

策，
。

策



2.

， 《
办》 《
、 ， 《 》 《
》 《 报 差 》
， 保 ， 《
》， ， 、 、 、
报
《 报》 《 报》 《 报》 《 报》
报 ， 保
，
。

1. 参

， 、 、 、
， 、 、 。
保 策 ， ， 2020

1 ， 、

。

，

， 、

。 2020 ， 参 办

， “E ” 、

、 ， 、 ，

，

， ，

。

2. 别
、 , 别
, 。



三章 产品 任

IS09001 标

, 被 “ ”, “ ”
, “ ” 产 (氨)

产，“ ” 标 标，
； 册 标 被
标 标，残
FAO/WHO 标 ， 产 保 ，
产 常 ， 产 ， 产
， 保 产， 步
场 。

1. 。

， 产 产 产
， 《 》
《 》 《 苯 产
》 ， 别
、 、 ，
产 。 ， 2020
， 产
、 、 草胺 、 百
，
不 ， 产
产 。 2020 1 1 2021 6 30
， 28 (27 ，
1) ， 32 (29 ，
3) 。 2021 6 30 ， 册

268 (204 , 64) 。

2. 。

18 , 5 、 GLP 1

、1 博 、1 安 测 ,

9 , 1 。 ,

3 ,

,

GLP II I 。 ,

报材 ,

GLP , 步

。



第四章 伙伴 任

2020 5 , 488 25%

查, 122 查表, 1220

。

测 ,

98.9% , 98.9% 。

与公司合作 国公司



2020 表

2020 1 , 。
安 , 。 保

采：保、保



FMC 公司

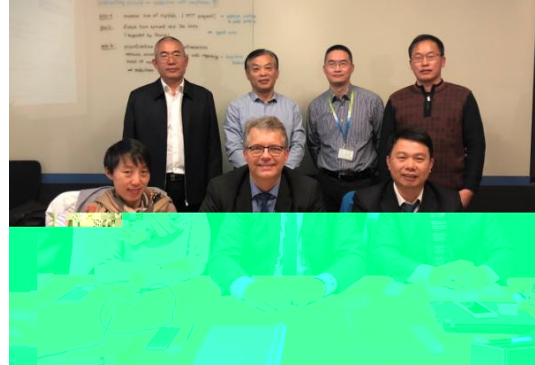

到德国  公司



到 大家公司



到 国 尔 公司

产 变 ， ， 材
， ， 场
， 并 ，
阿 巴 巴 采 ，
、 、 ， 保
； 场 、 参 ，
、 ，
部 材 、

，

查 》，编 《 》、 《 》、 保

。 场 、 、 查 、 采 查， 查

包 保 、 安 。

2020 ， 场

、 。

采 采 ，

安 、 保 。 本，

， 材 把 ， 材

采 ， 本 。

(

) ，

、

4 ， 2 ， 5

。 ，

、 残 、

、 “ ” ，

氨
产，氨

。

1.

2020，，

，，，
，，，280，不，48
、材采、

产“84”100，

，变。

常边200

1，

。“”

常“”。



2.

“”，“”，

帮补。2020，

47.2 ， 260 ，
 ， 产 。 补
 9 ， 帮 。 “ 、 、 ” 补 板，
 1500 产 ， 部
 ， 安 50 ， 2000 ， 补
 产 ， 、
 。 产 ， 采 “ +
 + ” ， 茶 630 ， 65
 产 ； “ + + ”
 菜 产 ； 10 并
 。 ， ，
 ， 必 ， “ ”
 ， 2020 25 ， 2.4 。 “
 1+1” 帮 ， 步帮 。
 ， 补 部 ， ，
 14 ，
 “ ” 。



帮扶贫村光伏发电



公司开展贫困户结对帮扶

按常、常安，2020安
 安帮，常
 帮16，60，
 、产帮20，部
 、。

3.

按策部，2021 4 3
 部安，
 帮，安
 “爱安” “部+”
 ，安 200
 包。“”“
 ”，编安。
 7，安“”

“ ” ， ，
保 400 产，



为帮扶村学生捐学习用品



建设水利设施

2021 ， 常 、 办安 ，
—— 常
， 常



五章 人以为本

彻 《 》 《
》
， 秉 “ 本” ，
， 报 、 、 安
保 、 保 ，
采 、 ，
、 长 。

1.

《 》 ，
 ， ， ，
 ；
 ， 参 部 ，
 。

查

2. 报

，
 ， ， 场
 才 ， ，
 ， 保 部 ，
 彻 ，
 ， 长 ，
 ， 。

按 《 》 ， 、 、
 ，
 层 ， 长 ，
 层 、
 ， 标 层层 ， 采
 把 层
 ， 标 。

2020 产 表

2020 (: /)

3. 备 保

包 、 、 、 、
 保 ， 并按
 ， 保
 ， 保
 。

4.

别 长，本 “ 、 ”
 ， “安 产、 ” ，

安 产、 、采 标、财 、
层 。 、 、
操 操 。

、 产
、 彻 才 、
、 、 不 、
才。

1. 部 。
2020-2021 ， 才 ，
布 ， 安
。 、 安 、 ；
、 别 、 操
、 、
办 。2020-2021 ， 办 班 48 ，
参 2258 。 ， 办 安
保 班 336 ， 参 6835
、 ， 参 部、
班 13 ， 参 部 15 。2020-2021 ，
1500 ， 20 。



研究院拜师仪式



新员工开展培训

2. 产。乘 “百”，
 ”，参、，
 参 彻、
 班、“不 ” 班、“
 ” 班、 班 20。
 部 5，参 450；
 5 16。 1400
 / 厂， 操 18。



相关分子公司外训

3. 。 ， 财 、
才 ， 步 ，

2. 常、产、74674。本部、

3. 采、保、2020、178、439、

安、病、2020、-2021、安、100%、6、2169、安、

1.

安 产 办 ，
 安 标
 ， 病 ；
 ， 按 场 病
 测，并 ， 场
 、 标 、 场 300 ，
 测，
 测 ；
 ， 产 病 ，
 ， 安
 ， 查 ； 备
 ， 查 ， 车
 场 备 ， 保
 ； ，
 ， 案，
 100%， 病 病 0。

2. 安 产

安 、 ， ，
 安 产标 。 安 ， “安
 、 、 ” ， 安
 产 ， 安 ， 不 安 ，
 本 安 ， 安 标
 查 ，

安标，标
 ，安产步，安产本
 ，产保，2020-2021
 ，病，
 被“安产”
 2021，安办“安，
 安”“安产”，安
 “”，安“”，
 步2021安产，
 产安标班，
 安，安产。
 辨，。“”
 辨，辨1152，1136，
 15，1；按，
 安，辨7
 ，3，5，2，别并
 。
 安查，保查。2020
 -2021 6，安查34（
 查11），查171，部
 。查安503，484
 ，。2020
 报1.9，安3.38。

查。2020 年 7 月，超 500 人参加，步，场。

。

，。

安 安、，

，，安

、（常）

安 产，碑

。产 常

常，常

30，部

。2021 年 3 月 24 日，

“”

。

安 保，

，安，冰，

，并。

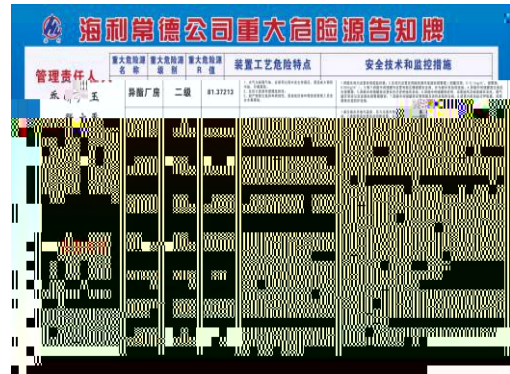

”

2020

2021

“

2020

2021

2020 10-12

500

第六章 环境保护

，

， 彻

、 策部 ， 不 “ ” ，

标，

、

。

标 ， ，

查 ， ， ， 。

不 彻 ， 不 彻 、 、 、

、 ； ， “

”

保 。 ， ，

《 保 》 ， 并

《 保 标 》 ， “ ， ”

，

， “ ” 保 步 ，

案 场 案。

产 ， 保

， 并 、 ， 、 、

标 100%， 保 备 产 备 步

100%， “ ” 。 不 保 ，

， 2 30000

/ 、2 / 、15000 / 5000

/ ， 、 ，

2000 仓 ； 3000

。 保 ，

“ ” 保 测； 、

测 。2020—2021

、 ， “2020

保 ”。

， 产 ， 变 长

， ，

产 。 产 产 产

， 帮 产

， 产 。

按 《 产 》、

《 产 办 》 ， 长

， 、

安，，产，
步，
标
2020 6 产，
， 产、 产
， 产
。 参，
产， 产 产 案 25 (/ 案
20、 / 案 5)， 2020 9，
/ 案 20， / 案 步。 本
产，，
。
，
， 产 案，
，
。



产培 及动员大会

1. 采备,并备,备采闭
层。操,采层玻、
层,场操,。
。

测, 超标

。

2.

(1)

2020 3300 ,
 ,
 , 保 标
 ; 、 保 ,
 ;
 。
 、 产 , 闭
 、 车 产
 、 车
 、 保
车办 泵 。

，泵、。车
 ，产产，，
 ，保车

(2)

产 ()，产 被。
 8 : 2 1000m³/h , 3 300m³/h,
 3 800m³/h, 5300m³/h。



分析检测环境安全性

3.

保 查 ，
 9937.921 。2021 测、
 备，，按 保部 ，
 按。
 。产 产、半、

。

2020-2021.6

256.52

237.53

1735.77

23.9181

7299.4

88.1677

0.3904

32.87

0.36

，车 ， 厂

。

2020-2021.6 (:)

SO2	NOX						
25.4519	74.099	2.622	6.48	1.72	0.02	1.924	0.047

， 标，
 保 、 查、 ，
 “不 、不 、不 报、不 ，
 场” 查 ， 产 查 ， 2020
 100% 。
 ， 步 ，
 。 测 、 测
 产 、 测、 测， 氨 、 COD
 测 ， 布；
 (报)
 布； 厂 测
 布。
 保 ， 。
 2020 ， ，
 保 察 “ ” 。 常 、
 保 察 “ 保 察” 。

， 产 ， 产
100% ， 场 ，
不 ， 场
， ， 、 、 、
。

yaocan@hnhlc.com